

© copyright 2017, Hoeve Bouwlust
2^e druk, februari 2018
Typ- en schrijffouten voorbehouden
www.hoeve-bouwlust.nl

Inhoudsopgave

Welkom op Hoeve Bouwlust!	5
De streek	5
Aankomst en vertrek	5
Openingstijden receptie	5
Belangrijke telefoonnummers	6
Wat biedt de camping?.....	6
Kosten	6
Reglement	7
Camping ABC	8
Activiteiten op de boerderij	11
De vakantiehuisjes	11
De Wood Lodge	11
Extra's op de boerderij	12
Broodjes bestellen	12
Eten op de boerderij.....	12
Streekwinkeltje	12
Creaochtend	12
Zuivel.....	13
Melktap met A2/A2 melk	13
IJs	13
Zorginstellingen 'Bij Ons' & 'Au Boulot'	14
Bij Ons.....	14
Au Boulot	14
Kattenpension de Kattenpootjes	14
Tips en uitjes	15
Museum	15
Weekmarkten	15
Supermarkten	15
Kerktijden.....	16
Cadeauwinkeltjes.....	16
Kampeerwinkels	17
Gasfles wisselen.....	17
Veerpont de Kwakel.....	17
Theetuin/terras.....	18
Transferiums	27
Beoordeel ons!	28

Welkom op Hoeve Bouwlust!

Wij, Quirien en Wil de Vette, zoon Peter en schoondochter Cynthia heten u van harte welkom op Boerderij Camping "Bouwlust".

We hopen dat uw verblijf (weer) aan uw verwachtingen voldoet. Wij en onze medewerkers zullen alles in het werk stellen u een zo plezierig mogelijk verblijf te bezorgen. Mocht uw verblijf niet verlopen zoals gewenst, dan verzoeken wij u vriendelijk dit te melden bij de receptie, er zal samen met u naar een passende oplossing worden gezocht.

De streek

De boerderij is gelegen in het Midden-Delfland gebied en gesitueerd in de nabijheid van de pittoreske dorpjes Maasland en Schipluiden. Midden-Delfland is ruim 6600 ha. aan open poldergebied, een groene vlek in het hart van de Randstad.

Dit open weidegebied op de stoep van de stedelingen is van oudsher een cultuurland. Een streek met vogelbroedplaatsen, rustieke landweggetjes en het schilderachtige Schipluiden, Maasland en het kleinste dorpje 't Woudt. Restanten van oude vloedstreken en al door middeleeuwse bewoners gegraven afwateringen doorsnijden dit gebied, dat voor weide- en watervogels een waar paradijs is. Oude en moderne boerderijen, maar ook de stedelijke en industriële concentraties aan de horizon, bepalen het silhouet. Beroemd is de boerderijstrook, gelegen op de geulrug ten zuiden van de Zuidbuurt tussen Vlaarding en Maassluis.

Aankomst en vertrek

- Camping: aankomst vanaf 13:00 uur – vertrek voor 12:00 uur
- Vakantiehuisje en woodlodge: aankomst vanaf 14:00 – vertrek voor 10:00 uur

Openingstijden receptie

Als de schuifdeur voor u open gaat, staan wij voor u klaar.

Hoogseizoen (mei t/m augustus) 8.30-20.30 uur

Laagseizoen (april, september, oktober) 8.30-18.00 uur

Is de deur op slot dan zijn wij lunchen, dineren of gesloten.

- Bij noodgevallen:
Receptie: 010-5912775
Boer Quirien: 06-20420629

- **Afrekenen iedere ochtend**
Tussen 8.30 uur en 10.00 uur



Belangrijke telefoonnummers

<p>Huisarts H. Blaauboer Graaf Dirk II laan 2a 3155 VB Maasland 010-5926400 Spoed: 010-5926330</p> <p>Huisartsenpraktijk Het Heelhuis Pynasplein 1 3155 VX Maasland 010-5920786</p> <p>Huisartsenpost Middelbroekweg 2a 2671 ME Naaldwijk 0174-638738</p>	<p>Tandartsen de Groot Pynasplein 3 3155 VX Maasland 010-5920330</p> <p>Dool Graaf Dirk II laan 2 3155 VB Maasland 010-5916566</p>	<p>Apotheek Maasland 's Herenstraat 26 3155 SJ Maasland 010-5924923</p> <p>Dierenkliniek de Delta Foppenpolder 1 3155 EA Maasland 010-5920696</p>	<p>In geval van nood:</p> <p>Politie Vierschaar 1 2671 ZV Naaldwijk 0900-8844</p> <p>Alarmnummer 112</p> <p>ANWB 0800-0888</p> <p>Taxi JLS Taxi 0174 261 011</p> <p>Taxi en auto verhuur de Roo 0174-624441</p>
--	---	---	--

Wat biedt de camping?

- 40 ruime kampeerplaatsen
- Speelplaats (voor kleine kinderen)
- 6 toiletten
- 4 douches + 1 gezinsdouche
- 4 wasgelegenheden
- 5 afwasgelegenheden



Kosten

Voor prijzen van een kampeerplek voor **twee personen** incl. caravan/tent, auto, elektrische aansluiting en douche is verwijzen we u naar de receptie of onze website.

Reglement

- Bij aankomst kunt u, nadat u zich heeft gemeld bij de receptie, een mooie plaats uitzoeken.
- De kampeerplaatsen op de camping zijn vanaf 13.00 uur beschikbaar.
- Vakantiehuisje en woodlodge zijn vanaf 14:00 uur beschikbaar.
- Aankomen na 20.30 uur is mogelijk, mits u dit vooraf overlegt met Hoeve Bouwlust.
- Op de **vertrekdag** dient u de campingplaats voor 12.00 uur te verlaten.
- Vakantiehuisje en woodlodge dient u voor 10:00 uur bezemschoon achter te laten.
- Wilt u voor eerder aankomen of later vertrekken, dan graag een extra dag bijboeken.
- Zorgen voor stilte tussen 22.00 en 8.00 uur.
- Geen katten voeren en in de caravan/tent of accommodatie laten!
- Tandemassers zijn niet toegestaan.
- Stapvoets te rijden, ook op het erf.
- Het is niet toegestaan om met een drone te vliegen.
- Absoluut niet op het veld rijden, behalve bij het neerzetten of weghalen van de caravan, voor het vervoeren van zware boodschappen staat er een bolderkar ter beschikking.
- Auto op de parkeerplaats parkeren.
- Toiletten, douches en wasplaatsen zo achter laten als u ze zelf graag zou aantreffen.
- Niet door de beplanting lopen.
- Niet onder te verhuren.
- Wij verhuren niet langer dan 4 weken aan één stuk.
- Voor vernieling, beschadiging, vermissing e.d. bent u zelf aansprakelijk.
- Het ons vooraf te melden als u niet in de caravan overnacht.
- Mocht u zich niet aan de regels houden van deze camping, hebben wij het recht u van de camping te verwijderen.
- Indien u iets gevonden of verloren heeft, verzoeken wij u dit te melden bij de receptie.
- Diefstal melden bij de receptie, er wordt in overleg met u contact opgenomen met de plaatselijke politie.
- Staan uw eigendommen ná 1 november nog op de camping, worden deze eigendom van Hoeve Bouwlust.
- Ach, u weet het eigenlijk wel, gewoon rekening houden met elkaar.



Camping ABC

AANSPRAKELIJKHEID

Voor vernieling, beschadiging, vermissing e.d. van zich op de camping bevindende goederen of voor ongevallen van mens en dier aanvaarden wij geen aansprakelijkheid. Voor verzekering dient u zelf te zorgen. Besef dat windkracht 12 harder raast dan uw auto.

U staat te allen tijde op uw eigen risico.

Afval

Wij vragen u vriendelijk al uw glas, papier, en overige afval te scheiden en te deponeren in de daarvoor bestemde afvalbakken.

Afvalwater

Gooi dit niet in de omgeving van uw caravan of tent of sloten rond om de camping, maar in de daarvoor bestemde putten bij de toiletgebouwen.

Barbecue

Barbecueën bij uw vakantiehuisje of op de camping is uitsluitend toegestaan met inachtneming van de volgende regels:

Gebruik een veilige barbecue.

Plaats de barbecue niet op een zachte ondergrond.

Plaats de barbecue niet op de tuintafel o.i.d.

Houd brandblusmiddel, bijv. een emmer water, bij de hand.

Gebruik aanmaakblokjes en geen spiritus, hout sprokkelen is niet toegestaan.

Laat de barbecue na gebruik 12 uur afkoelen.

Geen open vuur.

Bezienswaardigheden

In de nabije omgeving zijn diverse leuke uitstapjes mogelijk. Uitgebreide informatie vindt u bij onze receptie of verder in deze map.

Boerderijdieren

De kinderen mogen bij de kleine huisdieren komen onder begeleiding van een ouder.

Wij verzoeken u met klem de **dieren niet te voeren**, bij veel dieren ontstaan hierdoor problemen met de gezondheid.



Chemische toiletten

In de hooibergjes bij de toiletgebouwen kunt u uw chemische toilet legen.

Draadloos internet

U kunt gebruik maken van ons draadloos internet.

U kunt het netwerk **Bouwlust WiFi** selecteren en **gratis** gebruik maken van deze dienst.

Dringend verzoek

Met klem verzoeken wij u om kleine (maar ook vaak grotere) kinderen niet alleen naar het toiletgebouw te laten gaan. Ervaring heeft ons geleerd dat zij vaak verontreiniging veroorzaken of de gebouwen als speelplaats gebruiken.

Fietsroutes

Bij de receptie vindt u diverse fiets- en wandelroutes met verschillende afstanden. Een leuke tip is de fietsroute naar de Maasvlakte, met de Fast Ferry vanuit Hoek van Holland!

Fietsverhuur

Op de camping kunt u fietsen huren. Wel even van tevoren reserveren bij de receptie.

Dames- of herenfiets	€ 10,00 per dag	€ 6,00 halve dag
Tandem	€ 20,00 per dag	€ 12,00 halve dag

Gasten

Natuurlijk mag u gasten ontvangen. Ook zij moeten zich aan de regels houden. Het is niet de bedoeling dat er grote feesten/barbecues o.i.d. worden gegeven op de camping.

Grondzeil

U bent verplicht een luchtdoorlatend grondzeil te gebruiken. (Zonder plastic/worteldoek eronder) Zo is de grasmat ook weer mooi voor de volgende kampeerder.

Hoogseizoen – Laagseizoen tarieven

Bij afwezigheid in het hoogseizoen (1 juli tot 1 september), berekenen wij het volle tarief, in het laagseizoen geldt hiervoor een gereduceerd tarief.

Voor tarieven zie onze folder.

Honden

Honden zijn toegestaan, mits aangelijnd. Uitlaten kan achter de bomenrij aan de westkant van de camping. Wilt u zo vriendelijk zijn om de uitwerpselen zelf op te rapen en te deponeren in de container/honden vuilbak. Zorg ervoor dat ze geen hinder veroorzaken voor uw medekampeerders en onze burens.

Katten

Op de boerderij lopen een aantal katten. Wij willen u met klem vragen deze **niet te voederen en ze niet in de caravan of tent te laten**. Het gevaar dat ze gaan bedelen is heel groot en de volgende campinggast kan daar minder van gecharmeerd zijn.

Openbaar vervoer

Een opstapplaats van het openbaar vervoer vindt u aan de Oostgaag, 50 meter naar links. Met busnummer 33 kan u aan de overkant op de brug naar Delft of aan deze kant van de weg in het bushokje naar Maassluis.

Vertrektijden: zie verder in deze map.

Sanitair

De camping beschikt over 1 duurzaam toiletgebouw met waterbesparende douches.

Schoonmaak toiletgebouwen

Op het moment dat er een toiletgebouw wordt schoongemaakt staat dit duidelijk aangegeven, u kunt dan gebruik maken van het andere toiletgebouw.

Sport en spel

Op onze camping staan goedgekeurde speeltoestellen. Deze mogen gebruikt worden van 8.00 uur tot 22.00 uur.

Het gebruik van de speeltoestellen is geheel op eigen risico.

Er is ruimte genoeg, maar houd rekening met uw medekampeerders.

Vliegeren op de camping en in de weilanden is **niet** toegestaan.

In de stal mag je vegen, maar geen hooi over de voerhekken gooien anders raken de roosters verstopt.

Stroomverbruik

Op onze camping kunt u gebruik maken van 10 Ampère stroom (2300 Watt).

Telefoon

Post en telefonische mededelingen worden zo snel mogelijk doorgegeven.

Wasmachine en Wasdroger

U kunt gebruik maken van onze wasmachine en wasdroger.

Deze staan in het melklokaal, inclusief gebruiksaanwijzing.

Bij de receptie kunt u een wasmunt en zeep kopen voor € 5,00 per wasbeurt.

In de wasdroger kunt u € 0,50 munten werpen voor 10 minuten drogen of € 1,00 munten voor 20 minuten drogen, enzovoort.

De gebruiksaanwijzing vindt u daar.

Weiland

Het is niet toegestaan om zonder toegangsbewijs de polder in te wandelen.

Activiteiten op de boerderij

Als u op de camping, in de Wood Lodge, of in de vakantiehuisjes verblijft kunt u gebruik maken van onze boerengolfbaan, survival, of boerenbalspel voor slechts €5,00 (dit is exclusief drankje) per persoon. Verder kunt u gebruik maken van het maïsdoolhof (€5,00), boerenknecht diploma (€3,00), codespel (€3,00) of informeer naar de gratis speurtochten.

De vakantiehuisjes

Naast de boerderij en de camping zijn we in september 2006 gestart met de verhuur van 4 vakantiehuisjes. De rookvrije en huisdiervrije huisjes hebben ieder een eigen woonkamer, open keuken met magnetron, sanitair en terras. De appartementen zijn volledig ingericht. Per appartement zijn er boven 2 slaapkamers met twee één persoonsbedden, voorzien van kussens en dekbedden. De prima geïsoleerde appartementen zijn voorzien van vloerverwarming, T.V. en radio. In onze rookvrije accommodatie kunt u gebruik maken van een streekontbijtje, deze is een dag van te voren voor sluitingstijd te bestellen bij onze receptie.

- Bedlinnen huren verplicht.
- Huisdieren niet toegelaten.
- 15 km van het strand Hoek van Holland.
- 3 km van de bebouwde kom met winkels.
- Veel fiets- en wandelpaden.

De Wood Lodge

Houdt u niet van kamperen, maar wilt u wel het camping gevoel beleven? Kom dan kamperen in onze gezellige, knus ingerichte Wood Lodge. In onze Wood Lodge staat u tussen alle campinggasten. Geniet van het zonnetje op uw eigen terras. De Wood Lodge is ingericht voor 2 volwassenen en 2 kinderen.

- Eigen toilet
- Televisie
- Koelkast
- Kookstel 2 pitten
- Koffiezetapparaat/waterkoker
- 1 persoons stapelbed
- 2 persoons bed



Informeer naar de mogelijkheden bij de receptie!

*Wij wensen u een prettig verblijf op onze camping.
Vriendelijke Groeten, familie de Vette.*



Extra's op de boerderij

Broodjes bestellen

Bestel verse warme broodjes

Tijdens openingstijden kunt u een bestelformulier afhalen en inleveren bij de receptie.

De bestelde vers afgebakken broodjes kunnen de volgende ochtend vanaf 8.30 uur worden afgehaald bij de receptie.

Ontbijt bestellen

U kunt gebruik maken van ons streekontbijtje, deze is een dag van te voren voor sluitingstijd te bestellen en kunt u deze s ' ochtends vanaf 8:30 uur afhalen bij de receptie. De inhoud van het ontbijt kan wisselen. Informeer voor de prijzen bij de receptie.

Eten op de boerderij

Kom lekker van de kleine kaart eten op het terras, of patat afhalen!

De keuken is in het hoogseizoen* op **alle dagen** geopend vanaf 11:00 tot 20.00 uur.

U kunt afhalen bij onze receptie. U hoeft dit niet van te voren te reserveren.

Patat
Frikandel
Kroket
Holtkamp kroket
Kaassoufflé
6 kipnuggets
6 bittergarnituur
Mayo/ketchupstick

*LET OP:

Mei tot augustus **alle dagen tot 20:00 uur**
April, september en oktober **di t/m zo tot 17:30 uur**

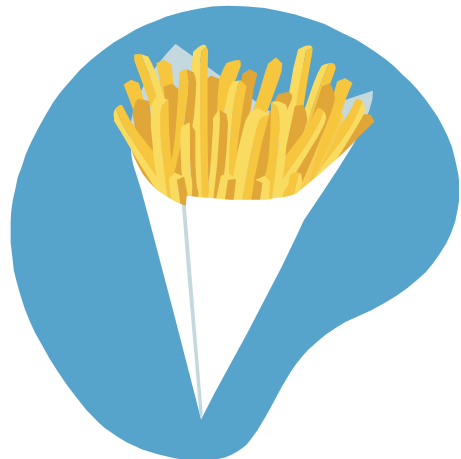

Streekwinkeltje

Bent u al in ons winkeltje geweest?

Zoekt u heerlijke producten uit de buurt of een cadeautje in de boerderijsfeer of vindt u het gewoon leuk om zelf even rond te snuffelen? Kom dan even langs in ons streekwinkeltje. Deze vindt u in de receptie.

Wat kunt u hier vinden?

Verschillende leuke cadeau artikelen in boerderij sfeer, zoals; koeienpotjes, schapenmokken, ansichtkaarten, handdoekjes, theedoekjes, gehaakte beesten, eieren, honing, jam, zuivel en koe dropjes! Genoeg om even te komen kijken.

Creaochtend

Iedere woensdagochtend van 9:00 tot 12:00 uur kunt u op de knutselzolder gezellig bezig zijn met uw eigen handwerk. Uiteenlopend van haakwerk tot naaiwerk onder het genot van een kopje koffie met wat lekkers. Tevens kunnen wij van elkaar leren en inspireren. Deelname van deze ochtend bedraagt €5,00, u hoeft zich hiervoor niet van te voren aan te melden.



Zuivel

Heeft u onze lekkere zuivelproducten al geproefd?

Sinds 23 maart 2016 zijn wij met een zestal boeren uit Midden-Delfland een coöperatie gestart. De melk wordt verwerkt op Hoeve Bouwlust tot gepasteuriseerde melk, yoghurt, vanille yoghurt, aardbeien yoghurt en meer. Kom gerust eens een kijkje nemen. Te koop bij de receptie en te bestellen samen met de broodjes!



Melktap met A2/A2 melk

De meeste koeien bezitten over het A1 en A2 gen, een koe kan ook beide genen dragen, A1 overheerst in het algemeen. De koeien van Hoeve Bouwlust geven A2 melk, dat is in hun DNA vastgelegd en doormiddel van bloedonderzoek bewezen.

Waarom zou je kiezen voor A2 melk?

Deze melk kan een goede uitwerking hebben op de spijsvertering, in de melk zit namelijk caseïne, ook wel kaasstof genoemd. Eén van die eiwitten is bèta-caseïne wat in A1 en A2 melk voorkomt. 20% van de Europese bevolking is gevoelig voor de bèta-caseïne van de A1 melk, en 15% daarvan kan wel tegen die van de A2 melk.

Rauwe melk zo uit de tank

In ons tank lokaal kunt u zelf uw eigen verse melk tappen. De automaat begint bij 0,5 L tot 1 L in uw eigen fles of kan. Wanneer u deze niet heeft, kunt u bij de receptie een plastic fles kopen. Wat A2/A2 melk precies is, vindt u later terug in de map.

Let op: rauwe melk voor gebruik koken.



Ijs

Keuze uit 15 smaken op hoorntje of in een bakje

Sinds april 2011 kunt u op Boerderij Bouwlust zelfgemaakt boerenijs nuttigen. Het ijs wordt gemaakt van de A2/A2 melk van onze eigen koeien, gemolken door de melkrobot. Kom dit lekkere boerenijs proeven in de verschillende smaken.

Wij verkopen óók ijstegoedbonnen bij de receptie.



Zorginstellingen 'Bij Ons' & 'Au Boulot'

Wij willen u graag op de hoogte brengen van het volgende:

Wij hebben een samenwerking met 'Bij Ons' en 'Au Boulot'. Deze stichtingen bieden begeleiding aan jongeren met autisme.

Bij Ons

Ze organiseren regelmatig een logeerweekend of vakantie week hier op de boerderij. De jongeren zijn hier ook dagelijks op de boerderij te vinden voor dagbesteding. Ze oefenen de sociale vaardigheden.



Au Boulot

Deze kinderen helpen hier met kleine klusjes, zoals konijnen verzorgen, suiker en thee bijvullen etc. Ook verzorgen ze bij ons een High tea!

Met het organiseren van een high tea leren de jongeren samenwerken, contact met klanten aangaan, plannen en organiseren. Maar het belangrijkste is dat ze plezier hebben in het organiseren en gaan ervaren dat ze beloofd worden voor hun inzet (complimenten en financiële bijdrage).

Informeer bij Hoeve Bouwlust naar de mogelijkheden voor een high tea (al vanaf 2 personen).

Kattenpension de Kattenpootjes

Sinds 2011 is op onze boerderij ook een kattenpension gevestigd. Rianne, de dochter van de boer en boerin heeft van haar hobby haar werk gemaakt en runt dit prachtige bedrijfje. Mensen die op vakantie gaan kunnen hun kat/katten hier brengen waar Rianne ze liefdevol verzorgt in haar pension. Wilt u meer informatie of een kijkje nemen binnen?

Vraag naar Rianne of bekijk de website: www.dekattenpootjes.nl



Tips en uitjes

Museum

De Schilpen

Dit is een oud kruideniers museum met snoepjes uit de oude tijd.

Doorlopend tentoonstellingen.

Geopend	Zaterdag	11:00 tot 17:00 uur
1 ^e v/d maand (mei t/m sept)	Zondag	14:00 tot 17:00 uur
	Woensdag	14:00 tot 17:00 uur
	Koningsdag	09:00 tot 17:00 uur
	2 ^e paasdag	14:00 tot 17:00 uur
	Hemelvaart	14:00 tot 17:00 uur
	2 ^e pinksterdag	14:00 tot 17:00 uur
	2 ^e kerstdag	14:00 tot 17:00 uur

Adres 's Herenstraat 42, Maasland

Beeldentuin

Kas vol prachtige grote mozaïekbeelden.

Geopend Dagelijks 10:00 tot 18:00 uur

Adres Gaagweg 15 (bij hect.paaltje 13,2 brug over)

Voor diverse uitjes in het Westland

Bezoek de website: www.bezoek-westland.nl

Weekmarkten

Kleine markten

Geopend	Dinsdag	08:00 tot 13:00 uur	Schipluiden
	Donderdag	08:00 tot 13:00 uur	Maasland

Grote markten

Geopend	Dinsdag	08:30 tot 16:30 uur	Maassluis Koningshoek
	Woensdag	08:00 tot 16:00 uur	Vlaardingen veerplein
	Donderdag	09:00 tot 17:00 uur	Marktplein Delft
	Donderdag	08:00 tot 13:00 uur	Vlaardingen de looper
	Vrijdag	08:30 tot 16:30 uur	Oud Maassluis
	Zaterdag	09:00 tot 17:00 uur	Brabantse Turfmarkt Delft
	Zaterdag	08:00 tot 16:00 uur	Vlaardingen veerplein

Supermarkten

Albert Heijn Maasland en Schipluiden

De dichtstbijzijnde winkels vindt u in Maasland en Schipluiden, beide op ongeveer 3 km afstand van de boerderij. Tijden gelden voor beide winkels.

Geopend	Maandag tot zaterdag	08:00 tot 20:00 uur
	Vrijdag	08:00 tot 21:00 uur
	Zondag	12:00 tot 18:00 uur

Adres AH Schipluiden Keenenburgweg 15, Schipluiden

Adres AH Maasland Huis te Veldelaan 2, Maasland



Kerktijden

Zie overzicht bij de receptie en/of informatieschuur.

Streekwinkels

Hoeve Avondrust

Geopend	Donderdag	10:00 tot 17:00 uur
	Vrijdag	10:00 tot 17:00 uur
	Zaterdag	10:00 tot 17:00 uur

Adres Zuidbuurt 46, Vlaardingen

Zuivelwinkel

Links van onze boerderij na ongeveer 1.5 km, vindt u de zuivelwinkel.

Geopend	Dinsdag	14:00 tot 17:30 uur
	Vrijdag	14:00 tot 17:30 uur
	Zaterdag	09:00 tot 16:00 uur

Adres Gaagweg 36, Schipluiden

Boerenbont

Geopend	Dinsdag t/m vrijdag	13:30 tot 17:30 uur
	Zaterdag	09:00 tot 16:00 uur

Adres 's Heerenstraat, Maasland

Cadeauwinkeltjes

Net even anders

Geopend	Dinsdag t/m donderdag	13:00 tot 17:00 uur
	Zaterdag	10:00 tot 16:30 uur

Adres Vlaardingsekade 4, Schipluiden

Antiek - Holtkamp

Geopend	Maandag t/m zaterdag	12:30 tot 17:30 uur
---------	----------------------	---------------------

Adres Vlaardingsekade 26, Schipluiden

Gewaagd gelaagd

Geopend	Donderdag	10:00 tot 17:30
	Vrijdag	10:00 tot 17:30
	Zaterdag	10:00 tot 13:30

Adres Burgemeester Musquetiersingel 4, Schipluiden



Kampeerwinkels

Giel Caravan Import

Geopend	Maandag t/m vrijdag	09:00 tot 17:00 uur
	Zaterdag	10:00 tot 16:00 uur
Adres	Nieuweweg 57c, Poeldijk	

Groen Caravans Maassluis

Geopend	Dinsdag t/m vrijdag	09:00 tot 17:00 uur
	Zaterdag	10:00 tot 16:00 uur
Adres	Nijverheidsstraat 4, Maassluis	

Caravan- en kampeercentrum Westland

Geopend	Dinsdag t/m zaterdag	10:00 tot 17:00 uur
Adres	Woutersweg 8, 'S- Gravenzande	

Gasfles wisselen

J.J. Groot

Geopend	Dinsdag t/m vrijdag	13:30 tot 17:30 uur
	Zaterdag	10:00 tot 16:00 uur
Adres	Dorpsstraat 33, Schipluiden	

Karwei

Geopend	Maandag	09:00 tot 18:00 uur
	Dinsdag tot vrijdag	09:00 tot 21:00 uur
	Zaterdag	09:00 tot 18:00 uur
	Zondag	12:00 tot 17:00 uur
Adres	Leehove 7, De Lier	

Veerpont de Kwakel

Dienstregeling:

April en oktober	Weekend en feestdagen	11:00 tot 17:50 uur
Mei t/m september	dagelijks	11:00 tot 17:50 uur



Theetuin/terras

Theo hoek

Geopend	Maandag t/m vrijdag Zaterdag	08:30 tot 18:00 uur 08:00 tot 16:00 uur
Adres	Dorpsstraat 29, Schipluiden	

Koffiehuis de Hooiberg

Geopend	Maandag t/m zaterdag Zondag	10:00 tot 17:00 uur gesloten
Adres	't Woudt 15, Schipluiden	

De Vreemde Vogel

Geopend	Maandag tot woensdag Donderdag tot zondag	10:00 tot 18:00 uur 10:00 tot 21:00 uur
Adres	Van Baerlestraat 252 (navigatie Vossiusstraat 6), Vlaardingen	

Het Raadhuis

Geopend	Woensdag tot vrijdag Zaterdag en zondag	09:00 tot 17:30 uur 10:00 tot 17:30 uur
Adres	Dorpsstraat 12, Schipluiden	

Bij de buurvrouw (tegenover bouwlust)

Geopend	Donderdag tot zondag	10:00 tot 17:00 uur
Adres	Oostgaag 18, Maasland	

Galerie Weerloos

Geopend	Vrijdag en zaterdag Zondag	10:00 tot 18:00 12:00 tot 18:00
Adres	's Heerenstraat 32, Maasland	

De Bongaard

Geopend	Dinsdag tot vrijdag Zaterdag	09:00 tot 17:30 09:00 tot 17:00
Adres	Hoofdstraat 63a, de Lier	



Restaurant

't Middelpunt

Geopend	Maandag	10:00 tot 17:00
	Dinsdag t/m zondag	10:00 tot 22:00
	De keuken sluit één uur eerder	
Adres	Dorpstraat 57, Schipluiden	
Telefoon nr.	015-3805023	
Website	www.paviljoenschipluiden.nl	
Prijsklasse	€25 - €35*	
Keuken Internationaal		

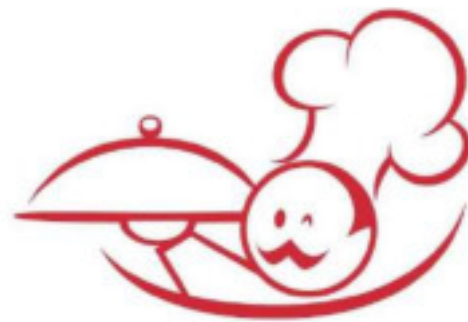

Indigo

Geopend	Elke dag	vanaf 10:00 uur
	Dinsdag gesloten	
Adres	Singel 6, Schipluiden	
Telefoon nr.	015-3805787	
Website	www.indigo-uiteten.nl	
Prijsklasse	€30 - €40*	
Keuken Streek/Bourgondisch		

Op Hodenpijl

Geopend	Dinsdag t/m zondag	10:00 uur (geen sluitingstijd)
	Van 17.30 - 19.30 uur serveren we onze avondsotel en driegangen menu, uitgezonderd zondag. Reserveren via info@ophodenpijl.nl . De keuken pauzeert van 17.00 - 17.30 uur.	
Adres	Rijksstraatweg 20-22, Schipluiden	
Telefoon nr.	015-3801840	
Website	www.ophodenpijl.nl	
Prijsklasse	€25 - €40*	
Keuken Streek/Bourgondisch		

De Pynas

Geopend	Dinsdag t/m zondag	16:00 tot 01:00 uur
	Tijdens openingstijden serveren wij gerechten van de kleine kaart.	
Adres	's-Herenstraat 21, Maasland	
Telefoon nr.	010-5922302	
Website	www.depynas.nl	
Prijsklasse	€2,50 - €15	
Keuken Voornamelijk gefrituurde snacks, saté, biefstuk, salades en tosti's		

't Wapen van Maeslant

Geopend	Maandag	12:00 tot 01:00 uur
	Dinsdag tot zaterdag	10:00 tot 01:00 uur
	Zondag	08:30 tot 01:00 uur
Adres	Kerkweg 42, Maasland	
Telefoon nr.	010-5914998	
Website	www.twapenvanmaeslant.nl	
Prijsklasse	€5 - €20	
Keuken Voornamelijk gefrituurde snacks, saté, biefstuk, salades en tosti's		

* Prijsklasse is gebaseerd op een menu inclusief voor-, hoofd- en nagerecht excl. drankjes voor één persoon. De prijzen en openingstijden kunnen afwijken.

Pannekoekboerderij 't Sonnetje

Geopend Dinsdag t/m zondag 11:00 tot 20:00 uur
Adres Korte buurt 15, Maasland
Telefoon nr. 010-5911149
Website www.sonnetje.nl
Prijsklasse €15 - €30*
Keuken Pannenkoeken

Bavette

Geopend Woensdag 18:00 tot 22:00 uur
Donderdag t/m zaterdag 12:00 tot 22:00 uur
Zondag 17:00 tot 22:00 uur
Adres Korte buurt 15, Maasland
Telefoon nr. 010-5900114
Website www.bavette.nl
Prijsklasse €30 - €65*
Keuken Culinair (met een accent op eigen Wagyu vlees)

Brasserie Oostgaag

Geopend Lunch, borrel & diner
woensdag t/m zondag 11:00 tot 21:30 uur
Adres Oostgaag 55, Maasland
Telefoon nr. 010-5915175
Website www.brasserie-oostgaag.nl
Prijsklasse €15 - €30*
Keuken Culinair

De Frietsalon

Geopend Dinsdag t/m zaterdag 11:30 tot 21:00 uur
Zondag 13:00 tot 21:00 uur
Adres Veldesteijn 31, Maasland
Telefoon nr. 010-5922111
Website www.frietsalon.nl
Prijsklasse Prijzen vanaf €2,50
Keuken Snackbar

China Garden (chinees afhaalcentrum)

Geopend Dinsdag t/m vrijdag 16:00 tot 21:00 uur
Zaterdag, zondag en feestdagen 12:00 tot 21:00 uur
Adres Stationsstraat 14, Maasland
Telefoon nr. 010-5924760
Website -
Prijsklasse €5 - €15
Keuken Chinees



InZight

Geopend Donderdag t/m vrijdag vanaf 15:00 uur
 Zaterdag t/m zondag vanaf 12:00 uur
Adres Oude Veiling 1, Maasland
Telefoon nr. 010-5921836
Website www.inzicht.nl
Prijsklasse €15 - €35*

Keuken Internationaal

** Prijsklasse is gebaseerd op een menu inclusief voor-, hoofd- en nagerecht excl. drankjes voor één persoon.*

De prijzen en openingstijden kunnen afwijken.

Eetcafé Westgaag

Geopend Maandag t/m donderdag 06:00 tot 21:00 uur
 Vrijdag 06:00 tot 22:00 uur
 Zaterdag 06:00 tot 14:00 uur
Adres Transportweg 1, Maasdijk
Telefoon nr. 0174-513146
Website www.eetcafewestgaag.nl
Prijsklasse €15 - €35*

Keuken Internationaal



** Prijsklasse is gebaseerd op een menu inclusief voor-, hoofd- en nagerecht excl. drankjes voor één persoon. De prijzen en openingstijden kunnen afwijken.*

Uitjes (verder weg)

Joop Stolze Classic Cars De Lier

Ooit wel eens 450 klassieke sportwagens bij elkaar gezien?

Website www.stolzeclassiccars.nl

Adres Lierweg 34A, De Lier

Telefoon nr. 017-4520884

Prijzen Gratis

Openingstijden doordeweeks 08:00 uur tot 17:00 uur, zaterdag van 8:00 tot 15:00 uur

Afstand vanaf Hoeve Bouwlust: 7 KM

Oude Kerk Delft

De Oude & Nieuwe Kerk zijn dé trekpleisters van Delft. Met de prachtige gebrandschilderde ramen, het praalgraf van Willem van Oranje, indrukwekkende orgels, grafmonumenten en vele andere bezienswaardigheden is een bezoek meer dan de moeite waard.

Website www.oudeennieuwekerkdelft.nl

Adres Heilige Geestkerkhof 25, Delft

Telefoon nr. U kunt contact opnemen via de website

Prijzen vanaf €2,25, kinderen t/m 11 jaar hebben gratis toegang

Openingstijden variëren van 09:00/10:00/11:00 uur tot 16:00/17:00/18:00 uur.

Afstand vanaf Hoeve Bouwlust: 10 KM

Maeslantkering

Het Keringhuis, Publiekscentrum Water is hét informatiecentrum over hoogwaterbescherming in Zuid-Holland en over de indrukwekkende Maeslantkering.

Website <http://www.keringhuis.nl/>

Adres Maeslantkeringweg 139, Hoek van Holland

Telefoon nr. 088-7970630

Prijzen Vanaf €2,00 p.p.

Openingstijden doordeweeks van 10:00 tot 16:00 uur. Za; zon;- en feestdagen van 11:00 tot 17:00 uur

Afstand vanaf Hoeve Bouwlust: 15 KM

Hoek van Holland (pier, strand)

Perfect voor een dag in de zomer, maar ook heerlijk om even uit te waaien wanneer het wat kouder is!

Afstand vanaf Hoeve Bouwlust: 15 KM

Drievliet pretpark Den Haag

Een familie attractiepark dat entertainment biedt voor jong en oud!

Website www.drievliet.nl

Adres Laan van 's-Gravenmade, Den Haag

Telefoon nr. 070-3999305

Prijzen € 21,50 p.p., kinderen tot 1 meter lengte hebben gratis toegang. 55+ heeft, op vertoon van legitimatie, op woensdagmiddag vanaf 12.00 uur gratis toegang tot het park

Openingstijden variëren van 10:00 tot 17:30/18:00 uur. Kijk voor meer informatie op de website.

Afstand vanaf Hoeve Bouwlust: 15 KM

Diergaarde Blijdorp Rotterdam

Een van Europa's mooiste dierentuinen, zeker een bezoekje waard voor jong en oud!

Website www.diergaardeblijdorp.nl

Adres Blijdorpplaan 8, Rotterdam

Telefoon nr. 0900-1857 €0,10 p/m

Prijzen volwassene € 22,00, 3 t/m 12 jaar € 17,50, baby's en peuters 0 t/m 2 jaar gratis

Openingstijden dagelijks geopend van 09:00 – 18:00 uur

Afstand vanaf Hoeve Bouwlust: 18 KM

Miniworld Rotterdam

De grootste overdekte miniatuurwereld van de Benelux met polderlandschappen en Rotterdam in miniatuur. Een dag- en nachtstimulatie van 24 minuten in totaal geeft de miniworld een realistisch effect.

Website www.miniworldrotterdam.com

Adres Weena 745, Rotterdam

Telefoon nr. 010-2400501

Prijzen kinderen €7,50 & volwassenen €11,00

Openingstijden variëren van 10:00/12:00 tot 17:00 uur

Afstand vanaf Hoeve Bouwlust: 20 KM

Splashtours Rotterdam

Splashtours biedt een 'anders-dan-anders' stadstour door Rotterdam, niet alleen kan u het ontdekken ter land maar ook ter water! U kunt een splashtour ook combineren met andere activiteiten.

Website www.splashtours.nl

Adres Parkhaven 9, Rotterdam

Telefoon nr. 010-4369491

Prijzen kinderen vanaf €16,50 & volwassenen vanaf €24,50

Openingstijden kijk voor meer informatie op de website

Afstand vanaf Hoeve Bouwlust: 20 KM



Spido Rotterdam

Spido organiseert rondvaarten, een leuke manier om Rotterdam te ontdekken! Ook zijn er combinatie tickets verkrijgbaar, waarbij je een rondvaart kan combineren met een andere activiteit.

Website www.spido.nl
Adres Willemsplein 85, Rotterdam
Telefoon nr. 010-2759988 (voor meer informatie), 010-2759991 (voor reserveringen)
Prijzen vanaf €7,75 voor kinderen & vanaf €11,75 voor volwassenen
Openingstijden kijk voor meer informatie op de website

Afstand vanaf Hoeve Bouwlust: 21 KM

Maritiem Rotterdam

In het Maritiem Museum Rotterdam ontdek je de enorme invloed van de maritieme wereld op ons dagelijks leven. Ga mee op reis door ons maritieme heden en verleden in eigentijdse tentoonstellingen voor grote én kleine avonturiers.

Website www.maritiemmuseum.nl
Adres Leuvehaven 1, Rotterdam
Telefoon nr. 010-4132680
Prijzen volw: € 8,50, 4 t/m 15 jaar: € 4,50, CJP: € 6,00, tot 4 jaar: gratis
Openingstijden Dinsdag tot zaterdag: 10:00 – 17:00 uur, zon- en feestdagen: 11:00 – 17:00 uur

Afstand vanaf Hoeve Bouwlust: 21 KM



Het binnenhof Den Haag

Breng een bezoekje aan het binnenhof in Den Haag en snuif de politieke geur op!

Website www.prodemos.nl
Adres Hofweg 1, Den Haag
Telefoon nr. 070-7570200
Prijzen varieert, min. €5,00
Openingstijden maandag tot zaterdag van 09:30 tot 17:00 uur

Afstand vanaf Hoeve Bouwlust: 21 KM

Madurodam Den Haag

Een uniek bezoekje aan Madurodam waar u Nederland in het klein kunt bewonderen.

Website www.madurodam.nl
Adres George Maduroplein 1, Den Haag
Telefoon nr. 070-4162400
Prijzen vanaf €10,00
Openingstijden dagelijks 09:00 tot 20:00 uur

Afstand vanaf Hoeve Bouwlust: 23 KM

Pretpark Duinrell met zwembad (Tikibad) Wassenaar

Een familie attractiepark dat entertainment biedt voor jong en oud! Ook kunt u uw ticket combineren met toegang tot het Tikibad voor meer pret.

Website www.duinrell.nl
Adres Duinrell 1, Wassenaar
Telefoon nr. 070-5155255 (voor algemene informatie)
Prijzen €22,00 p.p., toeslag voor het Tikibad is vanaf €6
Openingstijden variëren van 10:00/11:00 uur tot 16:00/17:00/18:00/22:00 uur, kijk voor meer informatie op de website.

Afstand vanaf Hoeve Bouwlust: 29 KM

Boerderij Het Geertje Zoeterwoude

Op boerderij 't Geertje kun je de boerderij van vroeger beleven, vermaak voor het hele gezin!

Website www.hetgeertje.nl
Adres Geerweg 7, Zoeterwoude
Telefoon nr. 071-5802642
Prijzen Gratis
Openingstijden maandag t/m zaterdag 10:00 tot 17:30 uur, zondag 11:00 tot 17:00 uur

Afstand vanaf Hoeve Bouwlust: 30 KM

Avifauna vogels en zoo Alphen aan de Rijn

Avifauna vogels en zoo bezorgt jong en oud een leuk dagje uit in het vogelpark en de dierentuin!

Website www.avifauna.nl
Adres Hoorn 65, Alphen aan den Rijn
Telefoon nr. 017-2487575
Prijzen Kind 0 t/m 2 jaar gratis, kind 3 t/m 12 jaar € 14,00, 65+ € 14,50, volwassene € 15,50
Openingstijden dagelijks 09:00 tot 18:00 uur

Afstand vanaf Hoeve Bouwlust: 40 KM



Kinderdijk

Kom dé molens van Nederland bekijken!

Website www.kinderdijk.nl
Adres Nederwaard 1, Kinderdijk
Telefoon nr. 017-4520884
Prijzen Volwassenen €7,50, 4 t/m 12 jaar €5,50, 0 t/m 3 jaar gratis
Openingstijden 12 mrt – 30 okt: ma t/m zo 09:00 – 17:30

Afstand vanaf Hoeve Bouwlust: 47,5 KM

FutureLand

Nieuwsgierig naar Maasvlakte 2? Meer weten over het baggeren op zee, het opspuiten van een nieuw haventerrein of het lossen en laden aan de hypermoderne zeekades van de grootste haven van Europa? Kom dan naar FutureLand en beleef zelf wat straks historie is.

Website www.maasvlakte2.com/nl/futureland
Adres Europaweg 902, Maasvlakte rotterdam
Telefoon nr. 010-2522520
Prijzen Gratis entree, uit te breiden met leuke tochten.
Openingstijden dinsdag tot vrijdag van 10:00 tot 17:00 uur, zaterdag en zondag vanaf 11:00 uur

Afstand vanaf Hoeve Bouwlust: 54 KM

Boerderij de Mekkerstee (300 geiten) Ouddorp

Loop eens lekker rond tussen onze geiten en andere boerderijdieren. Geniet tussendoor van heerlijk zelfgemaakt ijs, appeltaart of biologische geitenkaas.

Website www.demekkerstee.nl
Adres Hofdijksweg 34, Ouddorp
Telefoon nr. 0187-684050
Prijzen Gratis
Openingstijden dinsdag t/m zaterdag van 09:00 tot 17:00 uur

Afstand vanaf Hoeve Bouwlust: 56 Km

**Meer leuke uitjes vindt u in het
informatiezuil bij de receptie.**

Transferiums

P+R Hoornwijck (DEN HAAG)

Laan van Zuid Hoorn 38
2289 DE Rijswijk

Routebeschrijving

Op de A4, A12 en A13 staan voor het verkeersplein Ypenburg borden 'P+R Hoornwijck'. Volg deze borden naar de parkeergarage aan de Laan van Zuid Hoorn 38 in Rijswijk. In de garage is plaats voor 444 auto's. Er zijn 6 oplaadpunten voor elektrische auto's. De afstand naar de tramhalte Laan van 's Gravenmade waar de Binnenstad Express stopt is 260 meter. Deze tram rijdt elke 10-15 minuten en brengt u snel en veilig naar de binnenstad van Den Haag. Kijk voor de actuele vertrektijden op www.htm.nl.

Hoe werkt het?

Bij de automaat bij de slagboom van de parkeergarage ontvangt u een uitrijkaart. Die kaart gebruikt u om weer uit te rijden en als dagkaart voor de tram voor 4 personen. U krijgt dus maar 1 kaart. U hoeft met de kaart niet in en uit te checken in de tram. Reist u met meer dan 4 personen? Dan betalen de extra personen het normale reistarief. De dagkaart is in heel Den Haag onbeperkt geldig op alle HTM-lijnen.

Openingstijden en tarief

P+R Hoornwijck is 24 uur per dag geopend. Parkeren plus een dagkaart voor de trams en bussen van de HTM voor 4 personen kost:

7 dagen per week.
€8,00 voor 4 personen

P+R Alexander (ROTTERDAM)

Transferium Rotterdam Alexander Openingstijden

Transferium Alexander is 24 uur per dag / 7 dagen per week geopend.
Gesloten: 25 en 26 december, 31 december (na 18:30 uur), 1 januari.

Openbaar vervoer van en naar Transferium Alexander

De metro vertrekt elke 5 minuten naar Rotterdam Centrum. De reistijd bedraagt is 17 minuten. Met de trein reist u elk kwartier in 9 min naar Rotterdam Centraal.

Transferium Alexander Tarieven

Parkeren is **GRATIS** op vertoon van een OV-chipkaart. Heeft u die niet dan moet u betalen van :

- Ma t/m do van 07:00 – 19:00 uur
- Vrijdag van 07:00 – 22:00 uur
- Tarief : € 0,50 per 19 minuten

Tussen 19:00 (vrijdag 22:00) – 07:00 uur en op zaterdag en zondag de hele dag gratis parkeren.



Beoordeel ons!

Wij horen graag wat u van uw verblijf vond, zodat wij u de volgende keer nóg beter van dienst kunnen zijn!



1. Ga naar: www.zoover.nl
2. Zoek op Accommodatie: Hoeve Bouwlust
3. Laat uw recensie achter!

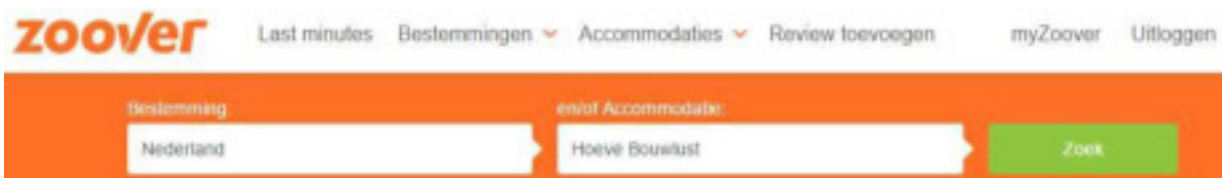

&



Vind ons leuk op **facebook**