

© copyright 2017, Hoeve Bouwlust  
4<sup>e</sup> druk, april 2022  
Typ- en schrijffouten voorbehouden  
[www.hoeve-bouwlust.nl](http://www.hoeve-bouwlust.nl)



## Inhoudsopgave

<b>Welkom op Hoeve Bouwlust!</b> .....	<b>5</b>
De streek .....	5
Aankomst en vertrek.....	5
Openingstijden receptie.....	5
Belangrijke telefoonnummers.....	6
Wat biedt de camping? .....	6
Kosten.....	6
Reglement .....	7
Camping ABC.....	8
<b>Activiteiten op de boerderij</b> .....	<b>11</b>
<b>De vakantiehuisjes</b> .....	<b>11</b>
<b>De Wood Lodge</b> .....	<b>11</b>
<b>Extra's op de boerderij</b> .....	<b>12</b>
Broodjes bestellen.....	12
Eten op de boerderij.....	12
Streekwinkeltje.....	12
Creaochtend.....	12
Zuivel .....	13
Melktap met A2/A2 melk.....	13
Ijs.....	13
<b>Zorginstellingen 'Bij Ons' &amp; 'Au Boulot'</b> .....	<b>14</b>
Bij Ons .....	14
Au Boulot.....	14
<b>Kattenpension de Kattenpootjes</b> .....	<b>14</b>
<b>Tips en uitjes</b> .....	<b>15</b>
Museum .....	15
Weekmarkten.....	15
Supermarkten.....	15
Kerktijden .....	16
Streekwinkels .....	16
Cadeauwinkeltjes .....	16
Kampeewinkels .....	17
Gasfles wisselen .....	17
Veerpont de Kwakel .....	17
Theetuin/terras .....	18
<b>Restaurants</b> .....	<b>19</b>
<b>Uitjes (verder weg)</b> .....	<b>21</b>
<b>Transferiums</b> .....	<b>26</b>



# Welkom op Hoeve Bouwlust!

Wij, Quirien, Wil de Vette en zoon Peter heten u van harte welkom op Boerderij Camping "Bouwlust".

We hopen dat uw verblijf (weer) aan uw verwachtingen voldoet. Wij en onze medewerkers zullen alles in het werk stellen u een zo plezierig mogelijk verblijf te bezorgen. Mocht uw verblijf niet verlopen zoals gewenst, dan verzoeken wij u vriendelijk dit te melden bij de receptie, er zal samen met u naar een passende oplossing worden gezocht.

## De streek

De boerderij is gelegen in het Midden-Delfland gebied en gesitueerd in de nabijheid van de pittoreske dorpjes Maasland en Schipluiden. Midden-Delfland is ruim 6600 ha. aan open poldergebied, een groene vlek in het hart van de Randstad.

Dit open weidegebied op de stoep van de stedelingen is van oudsher een cultuurland. Een streek met vogelbroedplaatsen, rustieke landweggetjes en het schilderachtige Schipluiden, Maasland en het kleinste dorpje 't Woudt. Restanten van oude vloedstreken en al door middeleeuwse bewoners gegraven afwateringen doorsnijden dit gebied, dat voor weide- en watervogels een waar paradijs is. Oude en moderne boerderijen, maar ook de stedelijke en industriële concentraties aan de horizon, bepalen het silhouet. Beroemd is de boerderijstrook, gelegen op de geulrug ten zuiden van de Zuidbuurt tussen Vlaardingen en Maassluis.

## Aankomst en vertrek

- Camping: aankomst vanaf 13:00 uur – vertrek voor 12:00 uur
- Vakantiehuisje en WoodLodge: aankomst vanaf 14:00 – vertrek voor 10:00 uur

## Openingstijden receptie

**Hoogseizoen** (april t/m september)

**8.30-20.30 uur (Zondag tot 19:30 uur)**

**Laagseizoen** (oktober t/m maart)

**09.00-17.00 uur**

**Is de deur op slot dan zijn wij lunchen, dineren of gesloten.**

- Bij noodgevallen:  
Receptie: 010-5912775  
Boerin Wil : 06-20586575  
Boer Peter: 06-13203014
- **In de ochtend afrekenen heeft de voorkeur**  
**Tussen 8.30 uur en 10.00 uur**



## Belangrijke telefoonnummers

<b>Huisartsenpraktijk</b> Doelpunt Graaf Dirk II laan 2a 3155 VB Maasland 010-5926400 Spoed: 010-5926330  Het Heelhuis Pynasplein 1 3155 VX Maasland 010-5920786  Huisartsenpost Westland Middelbroekweg 2a 2671 ME Naaldwijk 0174-638738	<b>Tandartsen</b> Van den Dool Graaf Dirk II laan 2 3155 VB Maasland 010-5916566  Lie Maasland 's-Herenstraat 15 3155 SH Maasland 010 592 0330	<b>Apotheek Maasland</b> 's Herenstraat 26 3155 SJ Maasland 010-5924923  <b>Dierenkliniek de Delta</b> Foppenpolder 1 3155 EA Maasland 010-5920696	<b>In geval van nood:</b> <b>Alarmnummer 112</b>  <b>Politie</b> Vierschaar 1 2671 ZV Naaldwijk 0900-8844  <b>ANWB</b> 0800-0888  <b>Taxi</b> JLS Taxi 0174 261 011  <b>Taxi en auto verhuur</b> de Roo 0174-624441
---	--	--	---

## Wat biedt de camping?

- 40 ruime kampeerplaatsen
- Speelplaats (voor kleine kinderen)
- 6 toiletten
- 4 douches + 1 gezinsdouche
- 4 wasgelegenheden
- 5 afwasgelegenheden



## Kosten

Voor prijzen van een kampeerplek incl. caravan/tent, auto, elektrische aansluiting en douche verwijzen we u naar de receptie of onze website.

## Reglement

- Bij aankomst kunt u, nadat u zich heeft gemeld bij de receptie, een mooie plaats uitzoeken.
- De kampeerplaatsen op de camping zijn vanaf 13.00 uur beschikbaar.
- Vakantiehuisje en woodlodge zijn vanaf 14:00 uur beschikbaar.
- Aankomen na 20.30 uur is mogelijk, mits u dit vooraf overlegt met Hoeve Bouwlust.
- Op de vertrek dag dient u de campingplaats voor 12.00 uur te verlaten.
- Vakantiehuisje en woodlodge dient u voor 10:00 uur bezemschoon achter te laten.
- Wilt u voor eerder aankomen of later vertrekken, dan graag een extra dag bijboeken.
- Zorgen voor stilte tussen 22.00 en 8.00 uur.
- Geen katten voeren en in de caravan/tent of accommodatie laten!
- Tandemassers zijn niet toegestaan.
- Stapvoets te rijden, ook op het erf.
- Het is niet toegestaan om met een drone te vliegen.
- Absoluut niet op het veld rijden, behalve bij het neerzetten of weghalen van de caravan, voor het vervoeren van zware boodschappen staat er een bolderkar ter beschikking.
- Auto op de parkeerplaats parkeren.
- Toiletten, douches en wasplaatsen zo achter laten als u ze zelf graag zou aantreffen.
- Niet door de beplanting lopen.
- Niet onder te verhuren.
- Wij verhuren niet langer dan 4 weken aan één stuk.
- Voor vernieling, beschadiging, vermissing e.d. bent u zelf aansprakelijk.
- Het ons vooraf te melden als u niet in de caravan overnacht.
- Mocht u zich niet aan de regels houden van deze camping, hebben wij het recht u van de camping te verwijderen.
- Indien u iets gevonden of verloren heeft, verzoeken wij u dit te melden bij de receptie.
- Diefstal melden bij de receptie, er wordt in overleg met u contact opgenomen met de plaatselijke politie.
- Staan uw eigendommen ná 1 november nog op de camping, worden deze eigendom van Hoeve Bouwlust.
- Ach, u weet het eigenlijk wel, gewoon rekening houden met elkaar.



# Camping ABC

## AANSPRAKELIJKHEID

Voor vernieling, beschadiging, vermissing e.d. van zich op de camping bevindende goederen of voor ongevallen van mens en dier aanvaarden wij geen aansprakelijkheid. Voor verzekering dient u zelf te zorgen. Besef dat windkracht 12 harder raast dan uw auto.

**U staat te allen tijde op uw eigen risico.**

## Afval

**Wij vragen u vriendelijk al uw glas en papier van het overige afval te scheiden en te deponeren in de daarvoor bestemde afvalbakken.**

## Afvalwater

Gooi dit niet in de omgeving van uw caravan of tent of sloten rond om de camping, maar in de daarvoor bestemde putten bij de toiletgebouwen.

## Barbecue

Barbecueën bij uw vakantiehuisje of op de camping is uitsluitend toegestaan met inachtneming van de volgende regels:

Gebruik een veilige barbecue.

Plaats de barbecue niet op een zachte ondergrond.

Plaats de barbecue niet op de tuintafel o.i.d.

**Geen open vuur, dus ook geen vuurschaal.**

Houd brandblusmiddel, bijv. een emmer water, bij de hand.

Gebruik aanmaakblokjes en geen spiritus, hout sprokkelen is niet toegestaan.

Laat de barbecue na gebruik 12 uur afkoelen.

Houd a.u.b. rekening met de windrichting en uw medekampeerders.

## Bezienswaardigheden

In de nabije omgeving zijn diverse leuke uitstapjes mogelijk. Uitgebreide informatie vindt u bij onze receptie of verder in deze map.

## Boerderijdieren

De kinderen mogen bij de kleine huisdieren komen onder begeleiding van een ouder.

Wij verzoeken u met klem de **dieren niet te voeren**, bij veel dieren ontstaan hierdoor problemen met de gezondheid.

## Chemische toiletten

Voor het storten van uw chemisch toilet kunt u terecht aan de achterzijde van het sanitair en aan de linkerkant van het washok. Voor campers kunt u het grijs water lozen boven de goot aan de rechterkant van het washok. Deponeer uw overig afval in de daarvoor bestemde afvalbakken.

## Draadloos internet

U kunt gebruik maken van ons draadloos internet.

U kunt het netwerk **Bouwlust WiFi** selecteren en **gratis** gebruik maken van deze dienst.

## Dringend verzoek

Met klem verzoeken wij u om kleine (maar ook vaak grotere) kinderen niet alleen naar het toiletgebouw te laten gaan. Ervaring heeft ons geleerd dat zij vaak verontreiniging veroorzaken of de gebouwen als speelplaats gebruiken.



## Fietsroutes

Bij de receptie vindt u diverse fiets- en wandelroutes met verschillende afstanden. Een leuke tip is de fietsroute naar de Maasvlakte, met de Fast Ferry vanuit Hoek van Holland!

## Fietsverhuur

Op de camping kunt u fietsen huren. Wel even van tevoren reserveren bij de receptie.

Dames- of herenfiets	€ 10,00 per dag	€ 6,00 halve dag
Tandem	€ 20,00 per dag	€ 12,00 halve dag

## Gasten

Bezoekers van onze verblijfsgasten zijn uiteraard van harte welkom, maar dienen wel geregistreerd te worden bij de receptie of via de QR code.

Aangezien ook deze bezoekers gebruik maken van onze faciliteiten, zoals het sanitair, vragen wij een bescheiden bijdrage per bezoeker.

Het is niet de bedoeling dat er feesten/barbecues o.i.d. worden gegeven op de camping.



## Grondzeil

U bent verplicht een luchtdoorlatend grondzeil te gebruiken. (Zonder plastic/worteldoek eronder) Zo is de grasmat ook weer mooi voor de volgende kampeerder.

## Honden

Honden zijn toegestaan, mits aangeliend. Uitlaten kan achter de bomenrij aan de westkant van de camping. Wilt u zo vriendelijk zijn om de uitwerpselen zelf op te rapen en te deponeren in de container/honden vuilbak. Zorg ervoor dat ze geen hinder veroorzaken voor uw medekampeerders en onze burens.

## Katten

Op de boerderij lopen een aantal katten. Wij willen u met klem vragen deze **niet te voederen en ze niet in de caravan of tent te laten**. Het gevaar dat ze gaan bedelen is heel groot en de volgende campinggast kan daar minder van gecharmeerd zijn.

## Openbaar vervoer

Een opstapplaats van het openbaar vervoer vindt u aan de Oostgaag, 50 meter naar links. Met busnummer 33 kan u aan de overkant op de brug naar Delft of aan deze kant van de weg in het bushokje naar Maassluis.

Voor actuele vertrektijden kunt u terecht op de website van 9292.nl

## Sanitair

De camping beschikt over 1 duurzaam toiletgebouw met waterbesparende douches.

## Schoonmaak sanitair

Op het moment dat het sanitair wordt schoongemaakt staat dit duidelijk aangegeven, u kunt dan gebruik maken van de douche aan de andere zijde en van het toilet bij het terras.

### Sport en spel

Op onze camping staan goedgekeurde speeltoestellen. Deze mogen gebruikt worden van 8.00 uur tot 22.00 uur.

**Het gebruik van de speeltoestellen is geheel op eigen risico.**

Er is ruimte genoeg, maar houd rekening met uw medekampeerders.

**Vliegeren** op de camping en in de weilanden is **niet** toegestaan.

In de stal mag je vegen, maar geen hooi over de voerhekken gooien anders raken de roosters verstopt.

### Stroomverbruik

Op onze camping kunt u gebruik maken van 10 Ampère stroom (2300 Watt).

### Telefoon

Post en telefonische mededelingen worden zo snel mogelijk doorgegeven.

### Wasmachine en Wasdroger

U kunt gebruik maken van onze wasmachine en wasdroger.

Deze staan in het groene washok op de camping, inclusief gebruiksaanwijzing.

Bij de receptie kunt u een wasmunt kopen voor € 5,00 per wasbeurt.

Een wasdrogermunt kunt u kopen voor €2,50.

De wasmachine weegt de inhoud en voegt automatisch wasmiddel toe.

### Weiland

**Het is niet toegestaan om zonder toegangsbewijs de weiland in te gaan.**



## Activiteiten op de boerderij

Als u op de camping, in de Wood Lodge, of in de vakantiehuisjes verblijft kunt u gebruik maken van onze boerengolfbaan, survival, of boerenbalspel voor slechts €5,00 (dit is exclusief drankje) per persoon. Verder kunt u gebruik maken van het maïsveld (€5,00), boerenknecht diploma (€3,00), informeer bij de receptie.

## De vakantiehuisjes

Naast de boerderij en de camping zijn we in september 2006 gestart met de verhuur van 4 vakantiehuisjes. De rookvrije en huisdiervrije huisjes hebben ieder een eigen woonkamer, open keuken met magnetron, sanitair en terras. De appartementen zijn volledig ingericht. Per appartement zijn er boven 2 slaapkamers met twee één persoonsbedden, voorzien van kussens en dekbedden. De prima geïsoleerde appartementen zijn voorzien van vloerverwarming, T.V. en radio. In onze rookvrije accommodatie kunt u gebruik maken van een streekontbijtje, deze is een dag van te voren voor sluitingstijd te bestellen bij onze receptie.

- Bedlinnen huren verplicht.
- Huisdieren niet toegelaten.
- 15 km van het strand Hoek van Holland.
- 3 km van de bebouwde kom met winkels.
- Veel fiets- en wandelpaden.

## De Wood Lodge

Houdt u niet van kamperen, maar wilt u wel het camping gevoel beleven? Kom dan kamperen in onze gezellige, knus ingerichte Wood Lodge. In onze Wood Lodge staat u tussen alle campinggasten. Geniet van het zonnetje op uw eigen terras. De Wood Lodge is ingericht voor 2 volwassenen en 2 kinderen.

- Eigen toilet
- Televisie
- Koelkast
- Kookstel 2 pitten
- Koffiezetapparaat/waterkoker
- 1 persoons stapelbed
- 2 persoons bed



*Informeer naar de mogelijkheden bij de receptie!*

*Wij wensen u een prettig verblijf op onze camping.  
Vriendelijke Groeten, familie de Vette.*



# Extra's op de boerderij

## Broodjes bestellen

### Bestel verse warme broodjes

Tijdens **openingstijden** kunt u een bestelformulier afhalen en inleveren bij de receptie.

De bestelde vers afgebakken broodjes kunnen de volgende ochtend vanaf 8.30 uur worden afgehaald bij de receptie.

### Online bestellen

U kunt tot 23:59 uur de bestelling doorgeven.

Scan de code met uw telefoon

of ga naar: [hoevebouwlust.nl/gastenservice/](http://hoevebouwlust.nl/gastenservice/)



## Eten op de boerderij

### Kom lekker van de kleine kaart eten op het terras, of patat afhalen!

De keuken is in het hoogseizoen\* geopend vanaf 11:00 tot 19:30 uur.

U kunt afhalen bij onze receptie. U hoeft dit niet van te voren te reserveren.

Patat

Frikandel

Kroket

Holtkamp kroket

Kaassoufflé

Pikante bami of nasi schijf

6 kipnuggets

6 bittergarnituur

Mayo/ketchupstick

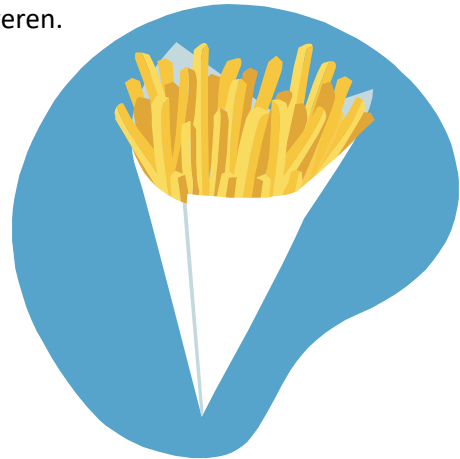

### \*LET OP:

**Hoogseizoen**

**April t/m september tot 19.30 uur (maandag gelosten)**

**Laagseizoen**

**Zie het informatiescherm in het sanitairgebouw**

## Streekwinkeltje

### Bent u al in ons winkeltje geweest?

Zoekt u heerlijke producten uit de buurt of een cadeautje in de boerderijsfeer of vindt u het gewoon leuk om zelf even rond te snuffelen? Kom dan even langs in ons streekwinkeltje. Deze vindt u in de receptie.

### Wat kunt u hier vinden?

Verschillende leuke cadeau artikelen in boerderij sfeer, zoals; koeienpotjes, schapenmokken, ansichtkaarten, handdoekjes, theedoekjes, gehaakte beesten, eieren, honing, jam, zuivel en koe dropjes! Genoeg om even te komen kijken.

## Creaochtend

Iedere woensdagochtend van 9:00 tot 12:00 uur kunt u in de huiskamer van de boerderij gezellig bezig zijn met uw eigen handwerk. Uiteenlopend van haakwerk tot naaiwerk onder het genot van een kopje koffie met wat lekkers.

Tevens kunnen wij van elkaar leren en inspireren. Deelname van deze ochtend bedraagt €5,00, u hoeft zich hiervoor niet van te voren aan te melden.



## Zuivel

### Heeft u onze lekkere zuivelproducten al geproefd?

Sinds 23 maart 2016 zijn wij met een zestal boeren uit Midden-Delfland een coöperatie gestart. De melk wordt verwerkt op Hoeve Bouwlust tot gepasteuriseerde melk, yoghurt, vanille yoghurt, aardbeien yoghurt, chocolademelk en meer. Kom gerust eens een kijkje nemen. Te koop bij de receptie en te bestellen samen met de broodjes!



### Melktap met A2/A2 melk

De meeste koeien bezitten over het A1 en A2 gen, een koe kan ook beide genen dragen, A1 overheerst in het algemeen. De koeien van Hoeve Bouwlust geven A2 melk, dat is in hun DNA vastgelegd en doormiddel van bloedonderzoek bewezen.

Waarom zou je kiezen voor A2 melk?

Deze melk kan een goede uitwerking hebben op de spijsvertering, in de melk zit namelijk caseïne, ook wel kaasstof genoemd. Eén van die eiwitten is bèta-caseïne wat in A1 en A2 melk voorkomt. 20% van de Europese bevolking is gevoelig voor de bèta-caseïne van de A1 melk, en 15% daarvan kan wel tegen die van de A2 melk.

### Rauwe melk zo uit de tank

In ons tank lokaal kunt u zelf uw eigen verse melk tappen. De automaat begint bij 0,5 L tot 1 L in uw eigen fles of kan. Wanneer u deze niet heeft, kunt u bij de receptie een plastic fles kopen. Wat A2/A2 melk precies is, vindt u later terug in de map.

Let op: rauwe melk voor gebruik koken.



## IJs

### Keuze uit 15 smaken op hoorntje of in een bakje

Sinds april 2011 kunt u op Boerderij Bouwlust zelfgemaakt boerenijs nuttigen. Het ijs wordt gemaakt van de A2/A2 melk van onze eigen koeien, gemolken door de melkrobot. Kom dit lekkere boerenijs proeven in de verschillende smaken.

Wij verkopen óók ijstegoedbonnen bij de receptie.



## Zorginstellingen 'Bij Ons' & 'Au Boulot'

Wij hebben een samenwerking met 'Bij Ons' en 'Au Boulot'. Deze stichtingen bieden begeleiding aan jongeren met autisme.

### Bij Ons

Ze organiseren regelmatig een logeerweekend of vakantieweek hier op de boerderij. De jongeren zijn hier ook dagelijks op de boerderij te vinden voor dagbesteding. Ze oefenen de sociale vaardigheden.



### Au Boulot

Deze kinderen helpen hier met kleine klusjes, zoals konijnen verzorgen, suiker en thee bijvullen etc. Ook verzorgen ze bij ons een High tea!

Met het organiseren van een high tea leren de jongeren samenwerken, contact met klanten aangaan, plannen en organiseren. Maar het belangrijkste is dat ze plezier hebben in het organiseren en gaan ervaren dat ze beloond worden voor hun inzet (complimenten en financiële bijdrage).

Informeer bij Hoeve Bouwlust naar de mogelijkheden voor een high tea (al vanaf 2 personen).

## Kattenpension de Kattenpootjes

Sinds 2011 is op onze boerderij ook een kattenpension gevestigd. Rianne, de dochter van de boer en boerin heeft van haar hobby haar werk gemaakt en runt dit prachtige bedrijfje. Mensen die op vakantie gaan kunnen hun kat/katten hier brengen waar Rianne ze liefdevol verzorgt in haar pension. Wilt u meer informatie of een kijkje nemen binnen?

Vraag naar Rianne of bekijk de website: [www.dekattenpootjes.nl](http://www.dekattenpootjes.nl)



# Tips en uitjes

## Museum

### De Schilpen

Dit is een oud kruideniers museum met snoepjes uit de oude tijd.

Doorlopend tentoonstellingen. Toegang gratis.

Geopend	Zaterdag	13:30 tot 16:30 uur
	Zondag	13:30 tot 16:30 uur (1 <sup>ste</sup> v/d maand)
	Woensdag	13:30 tot 16:30 uur (Mei t/m september)
	Koningsdag	09:00 tot 17:00 uur
	Bijzondere feestdagen	13:30 tot 16:30 uur
	(2 <sup>e</sup> paasdag, Hemelvaart, 2 <sup>e</sup> pinksterdag, 2 <sup>e</sup> kerstdag)	

Adres 's Herenstraat 42, Maasland

### Beeldentuin

Kas vol prachtige grote mozaïekbeelden.

Geopend Dagelijks 10:00 tot 18:00 uur

Adres Gaagweg 15 (bij hect.paaltje 13,2 brug over)

### Voor diverse uitjes in het Westland

Bezoek de website: [www.bezoek-westland.nl](http://www.bezoek-westland.nl)

## Weekmarkten

### Kleine markten

Geopend	Dinsdag	08:00 tot 13:00 uur	Schipluiden
	Donderdag	08:00 tot 13:00 uur	Maasland

### Grote markten

Geopend	Dinsdag	08:30 tot 16:30 uur	Maassluis Koningshoek
	Woensdag	09:00 tot 16:00 uur	Vlaardingen veerplein
	Donderdag	09:00 tot 17:00 uur	Marktplein Delft
	Donderdag	08:00 tot 13:00 uur	Vlaardingen de loper
	Vrijdag	08:30 tot 16:30 uur	Oud Maassluis
	Zaterdag	09:00 tot 17:00 uur	Brabantse Turfmarkt Delft
	Zaterdag	09:00 tot 16:00 uur	Vlaardingen veerplein

## Supermarkten

### Albert Heijn Maasland en Schipluiden

De dichtstbijzijnde winkels vindt u in Maasland en Schipluiden, beide op ongeveer 3 km afstand van de boerderij. Tijden gelden voor beide winkels.

Geopend	Maandag, dinsdag	08:00 tot 20:00 uur
	Woensdag t/m zaterdag	08:00 tot 21:00 uur
	Zondag	10:00 tot 18:00 uur

Adres AH Schipluiden Keenenburgweg 15, Schipluiden

Adres AH Maasland Huis te Veldelaan 2, Maasland



## Kerktijden

Informeer bij de receptie.

## Streekwinkels

### Hoeve Avondrust

Geopend	Vrijdag	10:00 tot 17:00 uur
	Zaterdag	10:00 tot 17:00 uur
Adres	Zuidbuurt 46, Vlaardingen	

### Zuivelboerderij van Winden

Links van onze boerderij na ongeveer 1.5 km, vindt u de zuivelwinkel.

Geopend	Dinsdag	12:30 tot 17:30 uur
	Vrijdag	12:30 tot 17:30 uur
	Zaterdag	09:00 tot 16:00 uur
Adres	Gaagweg 36, Schipluiden	

## Cadeauwinkeltjes

### Net even anders

Geopend	Dinsdag t/m vrijdag	13:00 tot 17:00 uur
	Zaterdag	10:00 tot 17:00 uur
Adres	Vlaardingsekade 4, Schipluiden	

### Antiek - Holtkamp

Geopend	Woensdag t/m vrijdag	12:30 tot 17:30 uur
	Zaterdag, zondag	11:00 tot 17:30 uur
Adres	Vlaardingsekade 26, Schipluiden	

### Gewaagd gelaagd

Geopend	Donderdag, vrijdag	11:00 tot 17:30
	Zaterdag	11:00 tot 13:30
Adres	Burgemeester Musquetiersingel 4, Schipluiden	





## Kampeerwinkels

### Giel Caravan Import

Geopend	Dinsdag t/m vrijdag Zaterdag	09:00 tot 17:00 uur 10:00 tot 16:00 uur
Adres	Nieuweweg 57c, Poeldijk	

### Groen Caravans Maassluis

Geopend	Dinsdag t/m vrijdag Zaterdag	09:00 tot 17:00 uur 10:00 tot 13:00 uur
Adres	Nijverheidsstraat 4, Maassluis	

### Duijndam Delft

Geopend	Dinsdag t/m vrijdag Zaterdag	09:00 tot 18:00 uur 09:00 tot 17:00 uur
Adres	Rotterdamseweg 266a, Delft	

## Gasfles wisselen

### J.J. Groot

Geopend	Dinsdag t/m vrijdag Zaterdag	13:30 tot 17:30 uur 10:00 tot 16:00 uur
Adres	Dorpsstraat 33, Schipluiden	

### Karwei

Geopend	Maandag t/m vrijdag Zaterdag Zondag	09:00 tot 21:00 uur 09:00 tot 18:00 uur 12:00 tot 17:00 uur
Adres	Leehove 7, De Lier	

Kijk op [primagaz.nl](http://primagaz.nl) voor de dichtstbijzijnde Primagaz dealer.

## Veerpont de Kwakel

Dienstregeling:

Oktober	Weekend en feestdagen	11:00 tot 17:50 uur
April t/m september	dagelijks	11:00 tot 17:50 uur



## Theetuin/terras

### Theo hoek

Geopend	Maandag t/m vrijdag	08:30 tot 18:00 uur
	Zaterdag	08:00 tot 16:00 uur
Adres	Dorpsstraat 29, Schipluiden	

### Koffiehuis de Hooiberg

Geopend	Maandag t/m zaterdag	10:00 tot 17:00 uur
	Zondag	gesloten
Adres	't Woudt 15, Schipluiden	

### De Vreemde Vogel

Geopend	Maandag tot woensdag	10:00 tot 18:00 uur
	Donderdag tot zondag	10:00 tot 21:00 uur
Adres	Van Baerlestraat 252 (navigatie Vossiusstraat 6), Vlaardingen	

### Het Raadhuis

Geopend	Woensdag tot vrijdag	09:00 tot 17:30 uur
	Zaterdag en zondag	10:00 tot 17:30 uur
Adres	Dorpsstraat 12, Schipluiden	

### Bij de buurvrouw (tegenover bouwlust)

Geopend	Donderdag tot zondag	10:00 tot 17:00 uur
Adres	Oostgaag 18, Maasland	

### Galerie Weerloos

Geopend	Vrijdag en zaterdag	10:00 tot 18:00
	Zondag	12:00 tot 18:00
Adres	's Heerenstraat 32, Maasland	

### De Bongaard

Geopend	Dinsdag tot vrijdag	09:00 tot 17:30
	Zaterdag	09:00 tot 17:00
Adres	Hoofdstraat 63a, de Lier	



## Restaurants

### 't Middelpunt

Geopend Maandag  
Dinsdag t/m vrijdag  
Zaterdag, zondag  
Adres Dorpstraat 57, Schipluiden  
Telefoon nr. 015-3805023  
Website [www.paviljoenschipluiden.nl](http://www.paviljoenschipluiden.nl)  
Keuken Internationaal

Gesloten  
10:00 tot 21:00 uur  
10:00 tot 22:00 uur



### Indigo

Geopend Maandag, dinsdag  
Woensdag, donderdag  
Vrijdag  
Zaterdag  
Zondag  
Adres Singel 6, Schipluiden  
Telefoon nr. 015-3805787  
Website [www.indigo-uiteten.nl](http://www.indigo-uiteten.nl)  
Keuken Streek/Bourgondisch

Gesloten  
11:00 tot 18:00 uur  
11:00 tot 22:00 uur  
12:00 tot 22:00 uur  
12:00 tot 21:00 uur

### Op Hodenpijl

Geopend Maandag  
Dinsdag t/m zaterdag  
Zondag  
Adres Rijksstraatweg 20-22, Schipluiden  
Telefoon nr. 015-3801840  
Website [www.ophodenpijl.nl](http://www.ophodenpijl.nl)  
Keuken Streek/Bourgondisch

Gesloten  
10:00 tot 20:30 uur  
10:00 tot 17:00 uur

### De Pynas

Geopend Maandag  
Dinsdag t/m zondag  
Adres 's-Herenstraat 21, Maasland  
Telefoon nr. 010-5922302  
Website [www.depynas.nl](http://www.depynas.nl)  
Keuken Café (gefrituurde snacks, saté, biefstuk, salades en tosti's)

Gesloten  
16:00 tot 00:00 uur

### 't Wapen van Maeslant

Geopend Maandag  
Dinsdag tot zondag  
Adres Kerkweg 42, Maasland  
Telefoon nr. 010-5914998  
Website [www.twapenvanmaeslant.nl](http://www.twapenvanmaeslant.nl)  
Keuken Café (gefrituurde snacks, saté, biefstuk, salades en tosti's)

12:00 tot 00:00 uur  
10:00 tot 00:00 uur

### Smaak en Meer

Geopend Maandag, dinsdag  
Woensdag tot en met vrijdag  
Zaterdag, zondag  
Adres Govert van Wijnkade 20, Maassluis  
Telefoon nr. 010-3510201  
Website [www.smaakenmeer.com](http://www.smaakenmeer.com)  
Keuken pure en eerlijke producten, Italiaans

Gesloten  
16:00 tot 22:00 uur  
12:00 tot 22:00 uur

**Het Sonnetje Pannenkoeken & zo**

Geopend      Maandag, dinsdag      Gesloten  
                    Woensdag t/m zondag      12:00 tot 20:00 uur

Adres            Korte buurt 15, Maasland

Telefoon nr.    010-5911149

Website        [www.sonnetje.nl](http://www.sonnetje.nl)

Keuken         Pannenkoeken

**Bavette**

Geopend      Maandag, dinsdag      Gesloten  
                    Woensdag t/m zaterdag      17:00 tot 22:00 uur

Adres            Korte buurt 15, Maasland

Telefoon nr.    010-5900114

Website        [www.bavette.nl](http://www.bavette.nl)

Keuken         Culinair (met een accent op eigen Wagyu vlees)

**Brasserie Oostgaag**

Geopend      Maandag, dinsdag      Gesloten  
                    woensdag t/m zondag      11:00 tot 21:30 uur

Adres            Oostgaag 55, Maasland

Telefoon nr.    010-5915175

Website        [www.brasserie-oostgaag.nl](http://www.brasserie-oostgaag.nl)

Keuken         Culinair

**De Frietsalon**

Geopend      Maandag      Gesloten  
                    Dinsdag t/m zaterdag      11:00 tot 21:00 uur  
                    Zondag      13:00 tot 21:00 uur

Adres            Veldesteijn 31, Maasland

Telefoon nr.    010-5922111

Website        [www.frietsalon.nl](http://www.frietsalon.nl)

Keuken         Snackbar

**China Garden (chinees afhaal)**

Geopend      Maandag      Gesloten  
                    Dinsdag t/m vrijdag      16:00 tot 21:00 uur  
                    Zaterdag, zondag en feestdagen      12:00 tot 21:00 uur

Adres            Stationsstraat 14, Maasland

Telefoon nr.    010-5924760

Website        -

Keuken         Chinees

**Eetcafé Westgaag**

Geopend      Maandag t/m donderdag      06:00 tot 21:00 uur  
                    Vrijdag, zaterdag      06:00 tot 21:30 uur

Adres            Transportweg 1, Maasdijk

Telefoon nr.    0174-513146

Website        [www.eetcafewestgaag.nl](http://www.eetcafewestgaag.nl)

Keuken         Internationaal

## Uitjes (verder weg)

### **JOOP STOLZE Classic Cars De Lier** *Afstand vanaf Hoeve Bouwlust: 7 KM*

Ooit wel eens 450 klassieke sportwagens bij elkaar gezien?

Website [www.stolzeclassiccars.nl](http://www.stolzeclassiccars.nl)  
Adres Lierweg 34A, De Lier  
Telefoon nr. 017-4520884  
Prijzen Gratis  
Openingstijden doordeweeks 08:00 uur tot 17:00 uur, zaterdag van 8:00 tot 15:00 uur

### **OUDE KERK DELFT** *Afstand vanaf Hoeve Bouwlust: 10 KM*

De Oude & Nieuwe Kerk zijn dé trekpleisters van Delft. Met de prachtige gebrandschilderde ramen, het praalgraf van Willem van Oranje, indrukwekkende orgels, grafmonumenten en vele andere bezienswaardigheden is een bezoek meer dan de moeite waard.

Website [www.oudeennieuwekerkdelft.nl](http://www.oudeennieuwekerkdelft.nl)  
Adres Heilige Geestkerkhof 25, Delft  
Telefoon nr. U kunt contact opnemen via de website  
Prijzen Volwassenen: €6,50 Kerk en €5,50 toren, combi €10,00  
Kinderen 6 t/m 11 jaar: €2,50 Kerk en €3,50 toren, combi €4,50, Kinderen t/m 5 jaar gratis  
Openingstijden zie website voor actuele openingstijden

### **ROYAL DELFT** *Afstand vanaf Hoeve Bouwlust: 14 KM*

Is de laatste oorspronkelijk overgebleven aardewerk fabriek uit de 17<sup>e</sup> eeuw in Delft die nog steeds Delfts Blauw volgens eeuwenoude tradities maakt. Naast de fabriek bezoekt u ook ons museum met een uitgebreide historische en moderne collectie. Ontdek alles over de geschiedenis, het ambacht en de innovatie van dit koninklijke museum tijdens uw bezoek.

Website [www.museum.royaldelft.com](http://www.museum.royaldelft.com)  
Adres Rotterdamseweg 196, Delft  
Telefoon nr. 015-7600800  
Prijzen Volwassenen €11,50 , Kinderen tot 12jaar gratis  
Openingstijden maandag t/m zondag 10:00 – 17:00

### **MAESLANTKERING** *Afstand vanaf Hoeve Bouwlust: 15 KM*

Het Keringhuis, Publiekscentrum Water is hét informatiecentrum over hoogwaterbescherming in Zuid-Holland en over de indrukwekkende Maeslantkering.

Website <http://www.keringhuis.nl/>  
Adres Maeslantkeringweg 139, Hoek van Holland  
Telefoon nr. 088-7970630  
Prijzen Volwassenen €2,50, kinderen t/m 17 jaar gratis  
Openingstijden doordeweeks van 10:00 tot 16:00 uur. Za; zon;- en feestdagen van 11:00 tot 17:00 uur

**HOEK VAN HOLLAND PIER/STRAND** *Afstand vanaf Hoeve Bouwlust: 15 KM*

Perfect voor een dag in de zomer, maar ook heerlijk om even uit te waaien wanneer het wat kouder is!

**DRIEVLIET PRETPARK DEN HAAG** *Afstand vanaf Hoeve Bouwlust: 15 KM*

Een familie attractiepark dat entertainment biedt voor jong en oud!

Website [www.drievliet.nl](http://www.drievliet.nl)

Adres Laan van 's-Gravenmade, Den Haag

Telefoon nr. 070-3999305

Prijzen € 26,50 (kinderen tot 1 meter lengte gratis toegang. 55+ heeft, op vertoon van legitimatie, op woensdagmiddag vanaf 12:00 uur gratis toegang tot het park)

Openingstijden variëren van 10:00 tot 17:30/18:00 uur. Kijk voor meer informatie op de website.

**DIERGAARDE BLIIDORP ROTTERDAM** *Afstand vanaf Hoeve Bouwlust: 18 KM*

Een van Europa's mooiste dierentuinen, zeker een bezoekje waard voor jong en oud!

Website [www.diergaardeblijdorp.nl](http://www.diergaardeblijdorp.nl)

Adres Blijdorplan 8, Rotterdam

Telefoon nr. 0900-1857

Prijzen Volwassenen € 23,50, Kinderen 3 t/m 12 jaar € 19,00, baby's en peuters 0 t/m 2 jaar gratis

Openingstijden dagelijks geopend van 09:00 – 18:00 uur

**MINIWORLD ROTTERDAM** *Afstand vanaf Hoeve Bouwlust: 20 KM*

De grootste overdekte miniatuurwereld van de Benelux met polderlandschappen en Rotterdam in miniatuur. Een dag- en nachtstimulatie van 24 minuten in totaal geeft de miniworld een realistisch effect.

Website [www.miniworldrotterdam.com](http://www.miniworldrotterdam.com)

Adres Weena 745, Rotterdam

Telefoon nr. 010-2400501

Prijzen Volwassenen €12,95, kinderen €9,25

Openingstijden variëren van 10:00/12:00 tot 17:00 uur

**SPLASHTOURS ROTTERDAM** *Afstand vanaf Hoeve Bouwlust: 20 KM*

Splashtours biedt een 'anders-dan-anders' stadstour door Rotterdam, niet alleen kan u het ontdekken ter land maar ook ter water! U kunt een splashtour ook combineren met andere activiteiten.

Website [www.splashtours.nl](http://www.splashtours.nl)

Adres Parkhaven 9, Rotterdam

Telefoon nr. 010-4369491

Prijzen Volwassenen €27,50, kinderen €19,00

Openingstijden kijk voor meer informatie op de website



### **SPIDO ROTTERDAM** *Afstand vanaf Hoeve Bouwlust: 21 KM*

Spido organiseert rondvaarten, een leuke manier om Rotterdam te ontdekken! Ook zijn er combinatie tickets verkrijgbaar, waarbij je een rondvaart kan combineren met een andere activiteit.



Website [www.spido.nl](http://www.spido.nl)  
Adres Willemsplein 85, Rotterdam  
Telefoon nr. 010-2759988 (voor meer informatie), 010-2759991 (voor reserveringen)  
Prijzen Volwassenen €15,75, kinderen €9,25  
Openingstijden kijk voor meer informatie op de website

### **MARITIEM ROTTERDAM** *Afstand vanaf Hoeve Bouwlust: 21 KM*

In het Maritiem Museum Rotterdam ontdek je de enorme invloed van de maritieme wereld op ons dagelijks leven. Ga mee op reis door ons maritieme heden en verleden in eigentijdse tentoonstellingen voor grote én kleine avonturiers.

Website [www.maritiemmuseum.nl](http://www.maritiemmuseum.nl)  
Adres Leuvehaven 1, Rotterdam  
Telefoon nr. 010-4132680  
Prijzen Volwassenen € 16,00, Kinderen 4 t/m 15 jaar: € 12,00, kinderen tot 4 jaar gratis  
Openingstijden Dinsdag tot zaterdag: 10:00 – 17:00 uur, zon- en feestdagen: 11:00 – 17:00 uur

### **HET BINNENHOF DEN HAAG** *Afstand vanaf Hoeve Bouwlust: 21 KM*

Breng een bezoekje aan het binnenhof in Den Haag en snuif de politieke geur op!

Website [www.prodemos.nl](http://www.prodemos.nl)  
Adres Hofweg 1, Den Haag  
Telefoon nr. 070-7570200  
Prijzen Rondleiding €6,00 (reserveren.prodemos.nl/bezoekerscentrum)  
Openingstijden maandag tot zaterdag van 09:30 tot 17:00 uur

### **MADURODAM DEN HAAG** *Afstand vanaf Hoeve Bouwlust: 23 KM*

Een uniek bezoekje aan Madurodam waar u Nederland in het klein kunt bewonderen.

Website [www.madurodam.nl](http://www.madurodam.nl)  
Adres George Maduroplein 1, Den Haag  
Telefoon nr. 070-4162400  
Prijzen Volwassenen en kinderen €17,00-€21,50, Kinderen t/m 2jaar gratis  
Openingstijden dagelijks 10:00 tot 17:00 uur

**PRETPARK DUINRELL MET ZWEMBAD (TIKIBAD) WASSENAAR** *Afstand vanaf Hoeve Bouwlust: 29 KM*

Een familie attractiepark dat entertainment biedt voor jong en oud! Ook kunt u uw ticket combineren met toegang tot het Tikibad voor meer pret.



Website [www.duinrell.nl](http://www.duinrell.nl)  
Adres Duinrell 1, Wassenaar  
Telefoon nr. 070-5155255 (voor algemene informatie)  
Prijzen Tikibad+Attracties vanaf €26,50, Alleen Tikibad €19,50, Alleen attractiepark €17,50  
Openingstijden zie website voor actuele openingstijden

**BOERDERIJ 'T GEERTJE ZOETERWOUDE** *Afstand vanaf Hoeve Bouwlust: 30 KM*

't Geertje is een biologische productieboerderij met geiten, koeien en varkens, vermaak voor het hele gezin!

Website [www.hetgeertje.nl](http://www.hetgeertje.nl)  
Adres Geerweg 7, Zoeterwoude  
Telefoon nr. 071-5802642  
Prijzen Gratis  
Openingstijden maandag t/m zaterdag 10:00 tot 17:00 uur, zondag 11:00 tot 17:00 uur

**AVIFAUNA VOGELS EN ZOO ALPHEN AAN DE RIJN** *Afstand vanaf Hoeve Bouwlust: 40 KM*

Avifauna vogels en zoo bezorgt jong en oud een leuk dagje uit in het vogelpark en de dierentuin!

Website [www.avifauna.nl](http://www.avifauna.nl)  
Adres Hoorn 65, Alphen aan den Rijn  
Telefoon nr. 0172-256256  
Prijzen €18,50, Kinderen t/m 2 jaar gratis  
Openingstijden dagelijks 10:00 tot 17:00 uur

**KINDERDIJK** *Afstand vanaf Hoeve Bouwlust: 47,5 KM*

Kom dé molens van Nederland bekijken!

Website [www.kinderdijk.nl](http://www.kinderdijk.nl)  
Adres Nederwaard 1, Kinderdijk  
Telefoon nr. 017-4520884  
Prijzen €16,00  
Openingstijden Maart t/ Oktober 09:30 – 17:30 uur





**FUTURELAND** *Afstand vanaf Hoeve Bouwlust: 54 KM*

Nieuwsgierig naar Maasvlakte 2? Meer weten over het baggeren op zee, het opspuiten van een nieuw haventerrein of het lossen en laden aan de hypermoderne zeekades van de grootste haven van Europa? Kom dan naar FutureLand en beleef zelf wat straks historie is.

Website [www.futureland.nl](http://www.futureland.nl)

Adres Europaweg 902, Maasvlakte rotterdam

Telefoon nr. 010-2522520

Prijzen Gratis entree, uit te breiden met leuke tochten.

Openingstijden dinsdag tot vrijdag van 10:00 tot 17:00 uur, zaterdag en zondag vanaf 11:00 uur

**BOERDERIJ DE MEKKERSTEE (300 GEITEN) OUDDORP** *Afstand vanaf Hoeve Bouwlust: 56 Km*

Loop eens lekker rond tussen onze geiten en andere boerderijdieren. Geniet tussendoor van heerlijk zelfgemaakt ijs, appeltaart of biologische geitenkaas.

Website [www.demekkerstee.nl](http://www.demekkerstee.nl)

Adres Hofdijksweg 34, Ouddorp

Telefoon nr. 0187-684050

Prijzen Gratis

Openingstijden dinsdag t/m zaterdag van 9:00 tot 17:00 uur

**AVONTURENBOERDERIJ MOLENWAARD** *Afstand vanaf Hoeve Bouwlust: 61 Km*

Ga op bezoek bij Fien & Teun, waar spelen ontdekken is!

Website [www.avonturenboerderij.nl](http://www.avonturenboerderij.nl)

Adres wilgenweg 3, Groot-Ammers

Telefoon nr. 0184-784111

Prijzen €14,75, kinderen t/m 1 jaar gratis

Openingstijden zie website voor actuele openingstijden

**-Meer leuke uitjes vindt u op [puurmiddendelfland.nl](http://puurmiddendelfland.nl)-**



# Transferiums

## **P+R HOORNWIJCK (DEN HAAG)**

Laan van Zuid Hoorn 38  
2289 DE Rijswijk

### **Routebeschrijving**

Op de A4, A12 en A13 staan voor het verkeersplein Ypenburg borden 'P+R Hoornwijck'. Volg deze borden naar de parkeergarage aan de Laan van Zuid Hoorn 38 in Rijswijk. In de garage is plaats voor 444 auto's. Er zijn 6 oplaadpunten voor elektrische auto's. De afstand naar de tramhalte Laan van 's Gravenmade waar de Binnenstad Express stopt is 260 meter. Deze tram rijdt elke 10-15 minuten en brengt u snel en veilig naar de binnenstad van Den Haag. Kijk voor de actuele vertrektijden op [www.htm.nl](http://www.htm.nl).

### **Hoe werkt het?**

Bij de automaat bij de slagboom van de parkeergarage ontvangt u een uitrijkaart. Die kaart gebruikt u om weer uit te rijden en als dagkaart voor de tram voor 4 personen. U krijgt dus maar 1 kaart. U hoeft met de kaart niet in en uit te checken in de tram. Reist u met meer dan 4 personen? Dan betalen de extra personen het normale reistarief. De dagkaart is in heel Den Haag onbeperkt geldig op alle HTM-lijnen.

### **Openingstijden en tarief**

P+R Hoornwijck is 24 uur per dag geopend. Parkeren plus een dagkaart voor de trams en bussen van de HTM voor 4 personen kost:

7 dagen per week.  
€7,10 per persoon

## **P+R ALEXANDER (ROTTERDAM)**

### **Transferium Rotterdam Alexander Openingstijden**

Transferium Alexander is 24 uur per dag / 7 dagen per week geopend.  
Gesloten: 25 en 26 december, 31 december (na 18:30 uur), 1 januari.

### **Openbaar vervoer van en naar Transferium Alexander**

De metro vertrekt elke 5 minuten naar Rotterdam Centrum. De reistijd bedraagt is 17 minuten. Met de trein reist u elk kwartier in 9 min naar Rotterdam Centraal.

### **Transferium Alexander Tarieven**

Parkeren is **GRATIS** op vertoon van een OV-chipkaart. Heeft u die niet dan moet u betalen van :

- Ma t/m do van 07:00 – 19:00 uur
- Vrijdag van 07:00 – 22:00 uur
- Tarief : € 0,50 per 18 minuten

Tussen 19:00 (vrijdag 22:00) – 07:00 uur en op zaterdag en zondag de hele dag gratis parkeren.

